

Схема расположения границ публичного сервитута на кадастровом плане территории

Объект, для которого устанавливается публичный сервитут: ВЛ-6 кв ф.1-2 Литер В
Местоположение: Республика Хакасия, г. Саяногорск

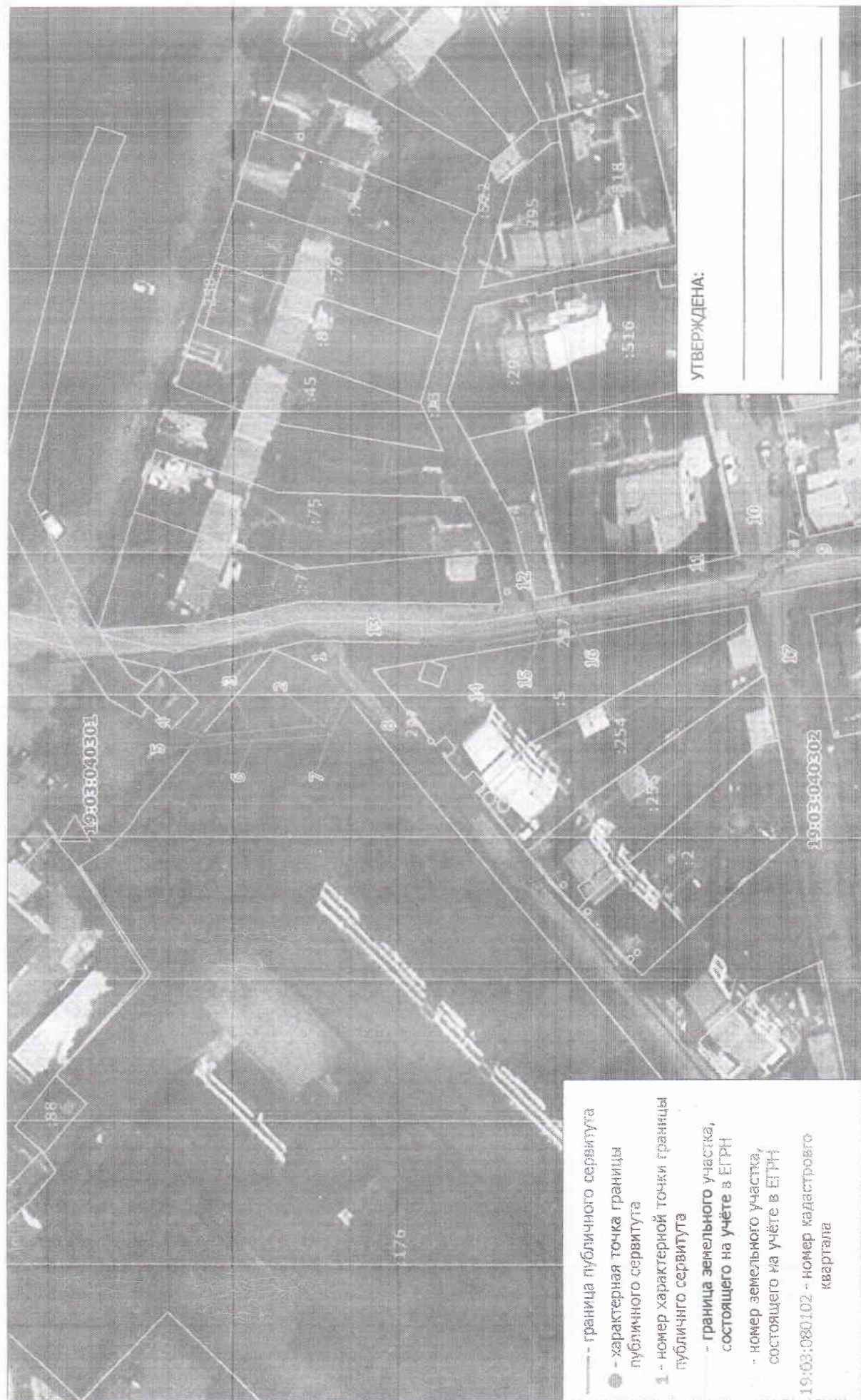

КАТАЛОГ КООРДИНАТ

границ публичного сервитута

Номер точки	Название точки	Дирекцион- ные углы	Расстояние (м)	Координаты	
				X	Y
Контур 1					
1	1-2	297 24 53	7.84	344089.36 0	202051.59 0
2	2-3	354 34 36	14.28	344092.97 0	202044.63 0
3	3-4	353 35 42	9.77	344107.19 0	202043.28 0
4	4-5	309 28 20	2.86	344116.90 0	202042.19 0
5	5-6	173 35 5	11.81	344118.72 0	202039.98 0
6	6-7	174 28 42	15.38	344106.98 0	202041.30 0
7	7-8	117 40 33	8.07	344091.67 0	202042.78 0
8	8-9	162 27 16	88.40	344087.92 0	202049.93 0
Контур 2					
9	9-10	349 19 48	3.51	344003.63 0	202076.58 0
10	10-11	313 22 51	5.26	344007.08 0	202075.93 0
11	11-12	351 5 34	40.37	344010.69 0	202072.11 0
12	12-13	348 44 37	23.05	344050.57 0	202065.86 0
13	13-14	179 56 41	10.41	344073.18 0	202061.36 0
14	14-15	168 37 42	12.78	344062.77 0	202061.37 0
15	15-16	170 51 18	6.23	344050.24 0	202063.89 0
16	16-17	169 18 53	36.51	344044.09 0	202064.88 0

17 17-1

346 6 54

83.59

344008.21

202071.65

0

0

Площадь публичного сервитута $S = 178$ кв. м.

Периметр публичного сервитута $P = 380.12$ м.

Перечень земельных участков, в отношении которых устанавливается публичный сервитут

Площадь части ЗУ в отношении которой устанавливается сервитут	Кадастровый номер земельного участка	Адрес земельного участка
67 кв. м.	19:03:040301:176	Республика Хакасия, г Саяногорск, ул Школьная, 4
111,3 кв. м.	19:03:000000:315	Российская Федерация, Республика Хакасия, г.Саяногорск, от проектного колодца в районе дома 73 Комсомольского мкрн. вдоль ул.Металлургов, по ул.Песочная, до колодца 701Е ул.Геологов

КАТАЛОГ КООРДИНАТ

границ публичного сервитута

Номер точки	Название точки	Дирекцион- ные углы	Расстояние (м)	Координаты	
				X	Y
1	1-2	89 44 32	6.67	345605.08 0	202130.09 0
2	2-3	50 7 9	2.93	345605.11 0	202136.76 0
3	3-4	6 55 10	4.15	345606.99 0	202139.01 0
4	4-5	107 11 8	2.03	345611.11 0	202139.51 0
5	5-6	187 1 54	4.57	345610.51 0	202141.45 0
6	6-7	229 50 49	4.44	345605.97 0	202140.89 0
7	7-8	269 45 56	7.34	345603.11 0	202137.50 0
8	8-1	357 59 43	2.00	345603.08 0	202130.16 0

Площадь публичного сервитута $S = 30.08$ кв. м.

Периметр публичного сервитута $P = 34.13$ м.

Перечень земельных участков, в отношении которых устанавливается публичный сервитут

Кадастровый номер земельного участка	Адрес земельного участка
19:03:040205:134	Республика Хакасия, г. Саяногорск, мкр. Заводской, 64

л. 248

Схема расположения границ публичного сервитута на кадастровом плане территории

Объект, для которого устанавливается публичный сервитут: КЛ-6кВ ТПРП-1-16-5 ТПРП-1-13-1
 Местоположение: Республика Хакасия, г. Саяногорск

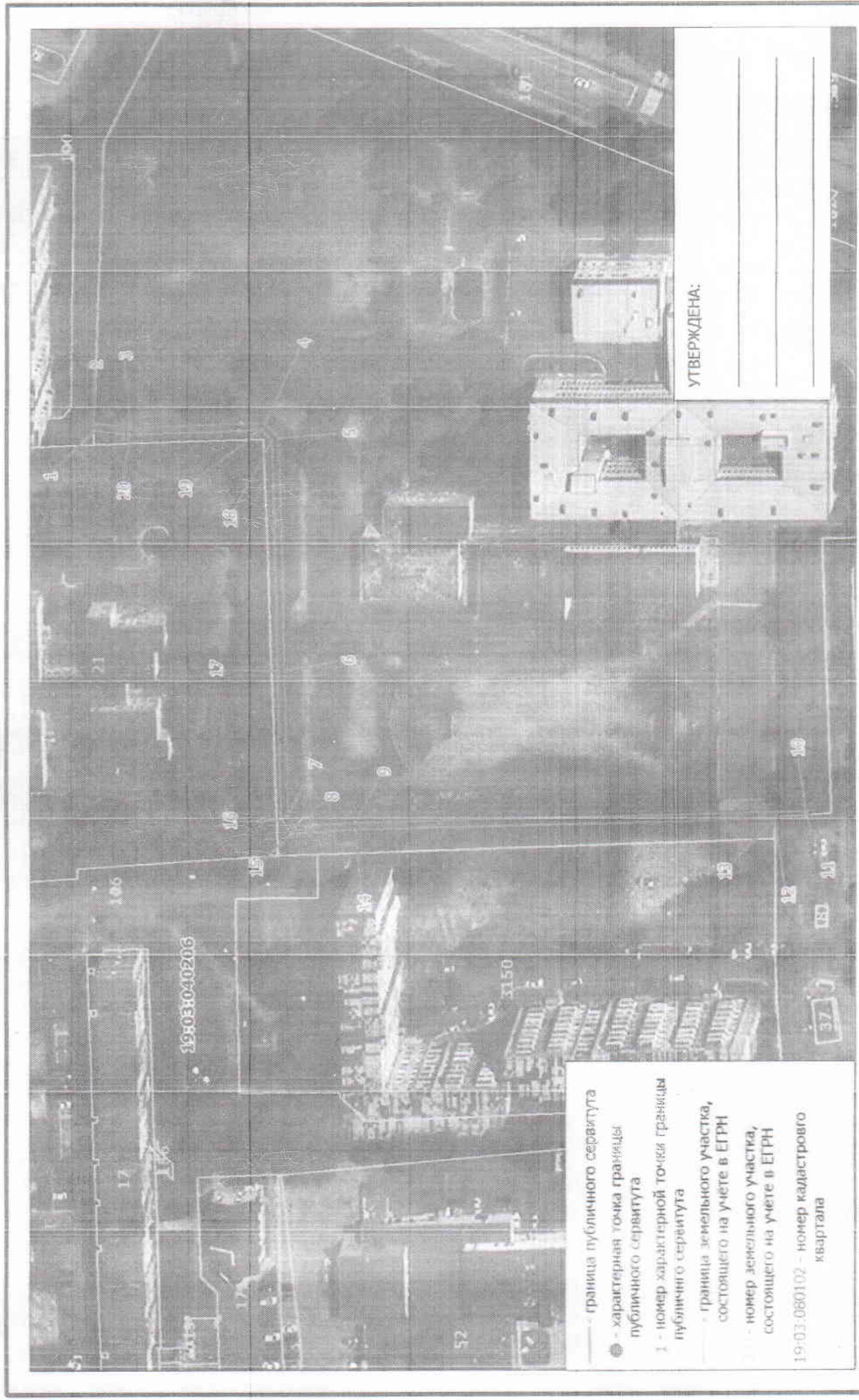

- граница публичного сервитута
- - характерная точка границы публичного сервитута
- 1 - номер характерной точки границы публичного сервитута
- граница земельного участка, состоящего на учете в ЕГРН
- 19 - номер земельного участка, состоящего на учете в ЕГРН
- 19-03-080102 - номер кадастрового квартала

УТВЕРЖДЕНА:

КАТАЛОГ КООРДИНАТ
границ публичного сервитута

Номер точки	Название точки	Дирекцион- ные углы	Расстояние (м)	Координаты	
				X	Y
1	1-2	88 0 19	2.01	345694.25 0	202584.61 0
2	2-3	186 0 32	10.51	345694.32 0	202586.62 0
3	3-4	176 34 9	38.27	345683.87 0	202585.52 0
4	4-5	226 36 8	6.07	345645.67 0	202587.81 0
5	5-6	267 28 55	65.78	345641.50 0	202583.40 0
6	6-7	267 23 32	41.54	345638.61 0	202517.68 0
7	7-8	230 41 52	3.20	345636.72 0	202476.18 0
8	8-9	175 35 19	17.42	345634.69 0	202473.70 0
9	9-10	177 35 32	129.02	345617.32 0	202475.04 0
10	10-11	263 39 35	1.09	345488.41 0	202480.46 0
11	11-12	355 6 22	9.14	345488.29 0	202479.38 0
12	12-13	268 53 53	0.52	345497.40 0	202478.60 0
13	13-14	357 35 28	119.92	345497.39 0	202478.08 0
14	14-15	355 35 4	18.44	345617.20 0	202473.04 0
15	15-16	51 1 50	4.91	345635.59 0	202471.62 0
16	16-17	87 22 44	42.20	345638.68 0	202475.44 0
17	17-18	87 29 16	65.02	345640.61 0	202517.60 0
18	18-19	46 28 24	4.40	345643.46 0	202582.56 0

19	19-20	356 35 22	37.49	345646.49 0	202585.75 0
20	20-1	6 1 3	10.40	345683.91 0	202583.52 0

Площадь публичного сервитута $S = 617$ кв. м.

Периметр публичного сервитута $P = 627.35$ м.

Перечень земельных участков, в отношении которых устанавливается публичный сервитут

Кадастровый номер земельного участка	Адрес земельного участка
19:03:040206:39	Республика Хакасия, г Саяногорск, мкр Интернациональный, 15

12 N 42

Схема расположения границы публичного сервитута на кадастровом плане территории

Объект, для которого устанавливается публичный сервитут: КЛ-6кВ ТПРП-1-16-6 ТПРП-1-16-5

Местоположение: Республика Хакасия, г. Саяногорск

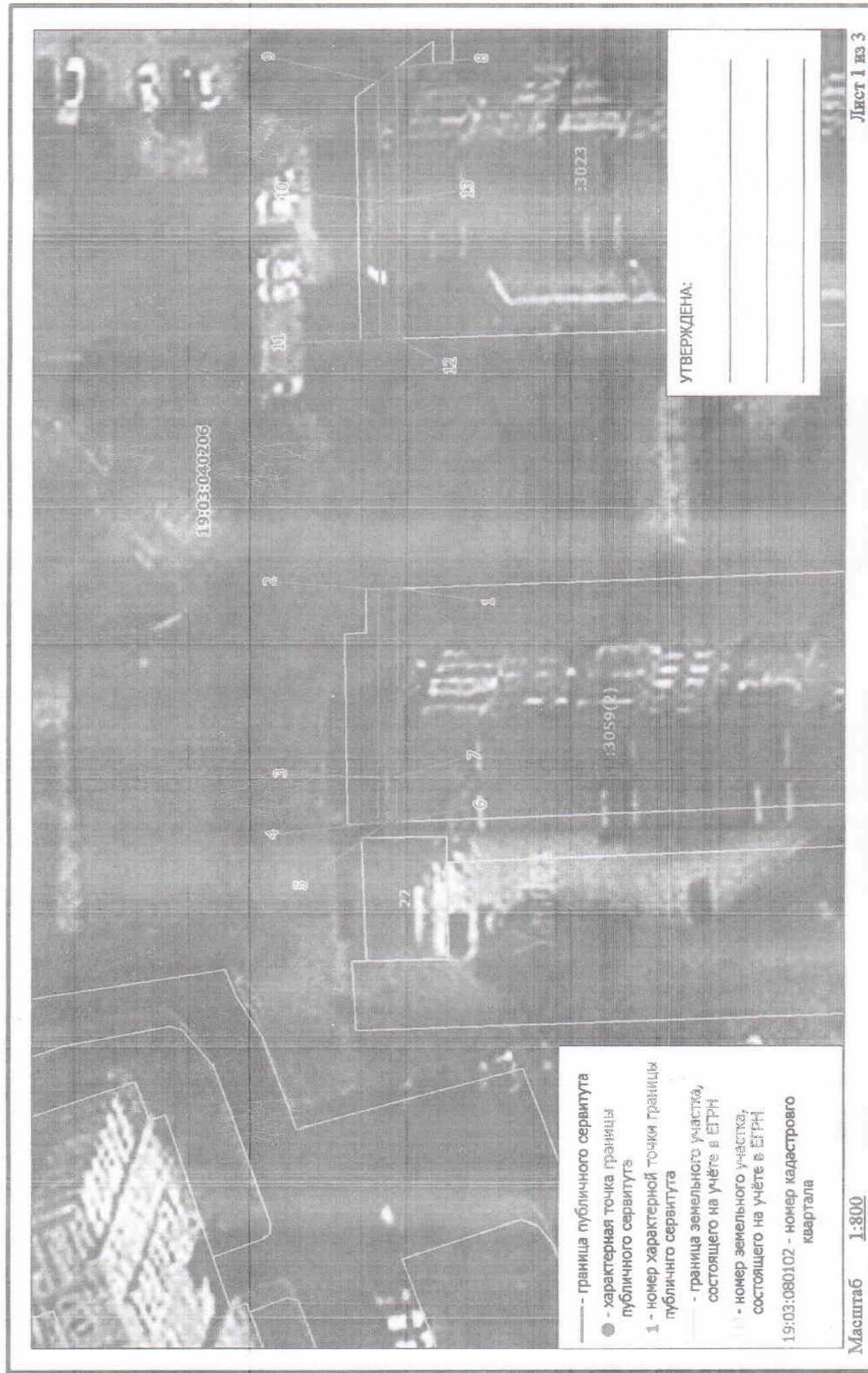

КАТАЛОГ КООРДИНАТ
границ публичного сервитута

Номер точки	Название точки	Дирекцион- ные углы	Расстояние (м)	Координаты	
				X	Y
Контур 1					
1	1-2	356 51 6	2,00	345814,11 0	202319,52 0
2	2-3	268 56 8	19,38	345816,11 0	202319,41 0
3	3-4	269 30 44	4,70	345815,75 0	202300,03 0
4	4-5	177 1 6	0,96	345815,71 0	202295,33 0
5	5-6	176 41 53	1,04	345814,75 0	202295,38 0
6	6-7	89 30 10	4,61	345813,71 0	202295,44 0
7	7-8	88 38 47	73,24	345813,75 0	202300,05 0
Контур 2					
8	8-9	322 39 37	2,44	345815,48 0	202373,27 0
9	9-10	267 23 58	12,34	345817,42 0	202371,79 0
10	10-11	268 55 22	14,36	345816,86 0	202359,46 0
11	11-12	177 8 15	2,00	345816,59 0	202345,10 0
12	12-13	88 55 11	14,32	345814,59 0	202345,20 0
13	13-14	87 23 27	48,33	345814,86 0	202359,52 0
Контур 3					
14	14-15	354 49 53	2,00	345817,06 0	202407,80 0
15	15-16	267 23 4	28,49	345819,05 0	202407,62 0
16	16-17	175 58 32	1,99	345817,75 0	202379,16 0

17	17-18	87 24 30	28,53	345815,76 0	202379,30 0
18	18-19	154 4 34	70,32	345817,05 0	202407,80 0
Контур 4					
19	19-20	356 57 26	3,01	345753,81 0	202438,54 0
20	20-21	315 42 26	0,57	345756,82 0	202438,38 0
21	21-22	356 10 45	5,85	345757,23 0	202437,98 0
22	22-23	268 23 11	0,71	345763,07 0	202437,59 0
23	23-24	356 10 37	4,35	345763,05 0	202436,88 0
24	24-25	88 21 48	0,70	345767,39 0	202436,59 0
25	25-26	356 8 36	27,80	345767,41 0	202437,29 0
26	26-27	270 0 0	0,57	345795,15 0	202435,42 0
27	27-28	356 52 11	3,85	345795,15 0	202434,85 0
28	28-29	88 53 53	0,52	345798,99 0	202434,64 0
29	29-30	356 9 8	21,61	345799,00 0	202435,16 0
30	30-31	266 10 15	15,27	345820,56 0	202433,71 0
31	31-32	267 22 43	7,00	345819,54 0	202418,47 0
32	32-33	176 16 51	2,00	345819,22 0	202411,48 0
33	33-34	87 22 30	6,99	345817,22 0	202411,61 0
34	34-35	86 7 1	13,29	345817,54 0	202418,59 0
35	35-36	176 8 21	62,23	345818,44 0	202431,85 0
36	36-37	97 50 9	34,99	345756,35 0	202436,04 0

Контур 5

37	37-38	358 17 24	2,01	345751,58 0	202470,70 0
38	38-39	271 55 32	30,06	345753,59 0	202470,64 0
39	39-40	178 17 24	2,01	345754,60 0	202440,60 0
40	40-41	87 20 47	120,75	345752,59 0	202440,66 0
Контур 6					
41	41-42	357 50 20	0,53	345758,18 0	202561,28 0
42	42-43	357 39 45	1,47	345758,71 0	202561,26 0
43	43-44	264 53 39	2,92	345760,18 0	202561,20 0
44	44-45	234 59 8	8,40	345759,92 0	202558,29 0
45	45-46	266 57 56	48,93	345755,10 0	202551,41 0
46	46-47	271 55 30	26,49	345752,51 0	202502,55 0
47	47-48	178 17 24	0,67	345753,40 0	202476,07 0
48	48-49	177 50 49	1,33	345752,73 0	202476,09 0
49	49-50	91 55 43	26,44	345751,40 0	202476,14 0
50	50-51	86 57 35	49,59	345750,51 0	202502,57 0
51	51-52	54 57 8	8,43	345753,14 0	202552,09 0
52	52-1	283 11 29	245,96	345757,98 0	202558,99 0

Площадь публичного сервитута S = 560 кв. м.

Периметр публичного сервитута P = 1118,35 м.

Перечень земельных участков, в отношении которых устанавливается публичный сервитут

Площадь части ЗУ в отношении которой устанавливается сервитут	Кадастровый номер земельного участка	Адрес земельного участка
173,2 кв. м.	19:03:040206:3148	Республика Хакасия, г. Саяногорск, Интернациональный мкрн., 21
60,3 кв. м.	19:03:040206:3049	Республика Хакасия, г. Саяногорск, участок, прилегающий к участку Интернациональный мкрн., 21б
223,9 кв. м.	19:03:040206:3149	Республика Хакасия, г. Саяногорск, Интернациональный мкрн., 5
54,8 кв. м.	19:03:040206:3023	Республика Хакасия, г. Саяногорск, Интернациональный мкрн., 4
48,2 кв. м.	19:03:040206:3059	Республика Хакасия, город Саяногорск, Интернациональный мкрн., 3

п. 244

Схема расположения границ публичного сервитута на кадастровом плане территории

Объект, для которого устанавливается публичный сервитут: КЛ-6кВ ф12 п/с1-ТП-1-12-1 5мн

Местоположение: Республика Хакасия, г. Саяногорск

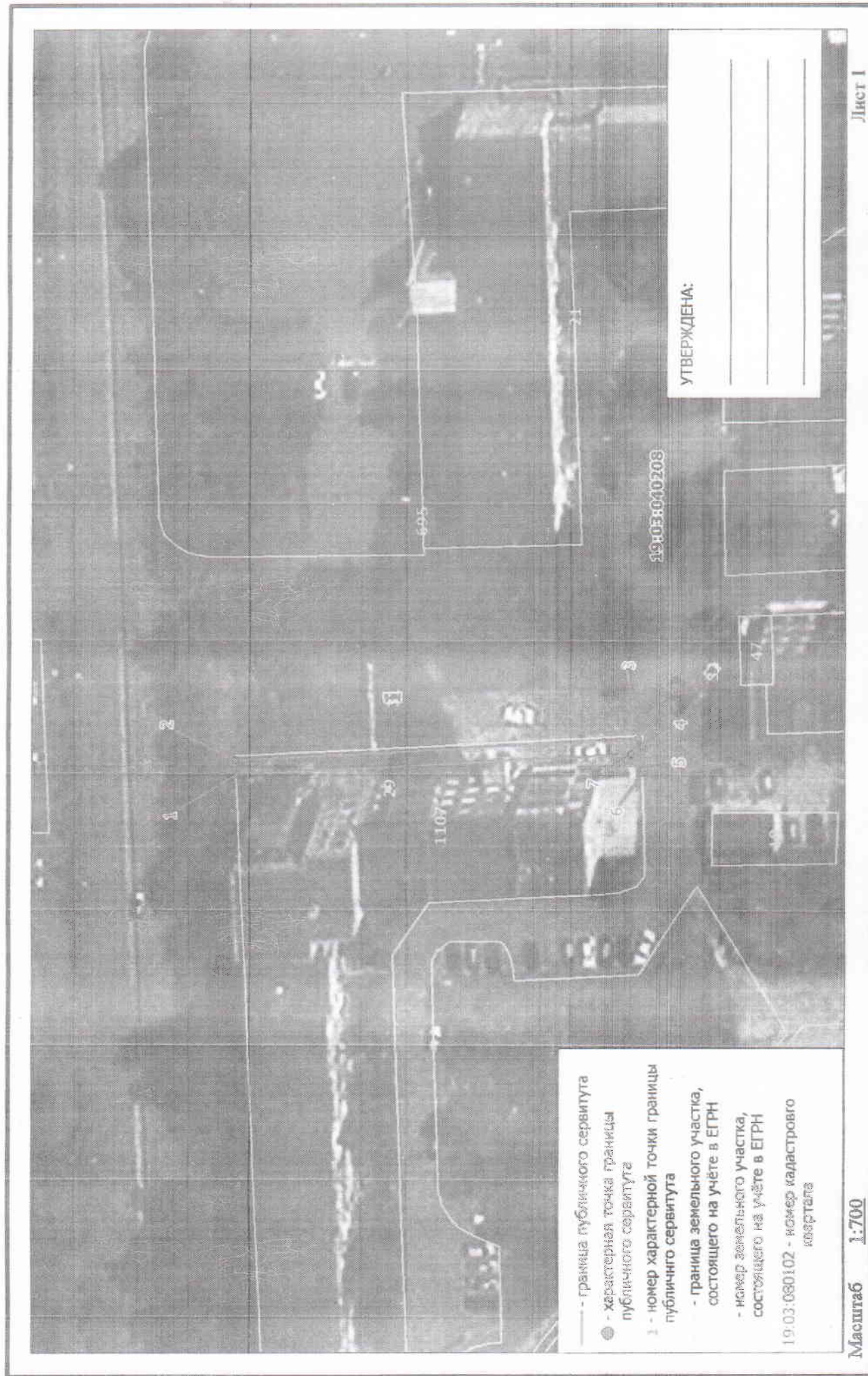

- граница публичного сервитута
- — характерная точка границы публичного сервитута
- 1 — номер характерной точки границы публичного сервитута
- граница земельного участка, состоящего на учёте в ЕГРН
- номер земельного участка, состоящего на учёте в ЕГРН
- 19:03:030102 — номер кадастрового квартала

УТВЕРЖДЕНА:

КАТАЛОГ КООРДИНАТ
границ публичного сервитута

Номер точки	Название точки	Дирекцион- ные углы	Расстояние (м)	Координаты	
				X	Y
1	1-2	86 25 25	2.08	344648.89 0	202064.52 0
2	2-3	176 2 25	58.65	344649.02 0	202066.60 0
3	3-4	236 27 14	1.10	344590.51 0	202070.65 0
4	4-5	269 8 41	3.35	344589.90 0	202069.73 0
5	5-6	266 59 13	0.38	344589.85 0	202066.38 0
6	6-7	56 21 41	3.09	344589.83 0	202066.00 0
7	7-1	355 57 37	57.49	344591.54 0	202068.57 0

Площадь публичного сервитута S = 123 кв. м.

Периметр публичного сервитута P = 126.14 м.

Перечень земельных участков, в отношении которых устанавливается публичный сервитут

Кадастровый номер земельного участка	Адрес земельного участка
19:03:040208:1107	Республика Хакасия, г. Саяногорск, мкр Комсомольский, 74

и № 45

Схема расположения границ публичного сервитута на кадастровом плане территории

Объект, для которого устанавливается публичный сервитут: КЛ-6кВ ф21 п/с 1 ПП-1-21-1

Местоположение: Республика Хакасия, г. Саяногорск



Схема расположения границы публичного сервитута на кадастровом плане территории

Объект, для которого устанавливается публичный сервитут: КЛ-бкв ф21 п/с 1 ТП-1-21-1

Местоположение: Республика Хакасия, г. Саяногорск

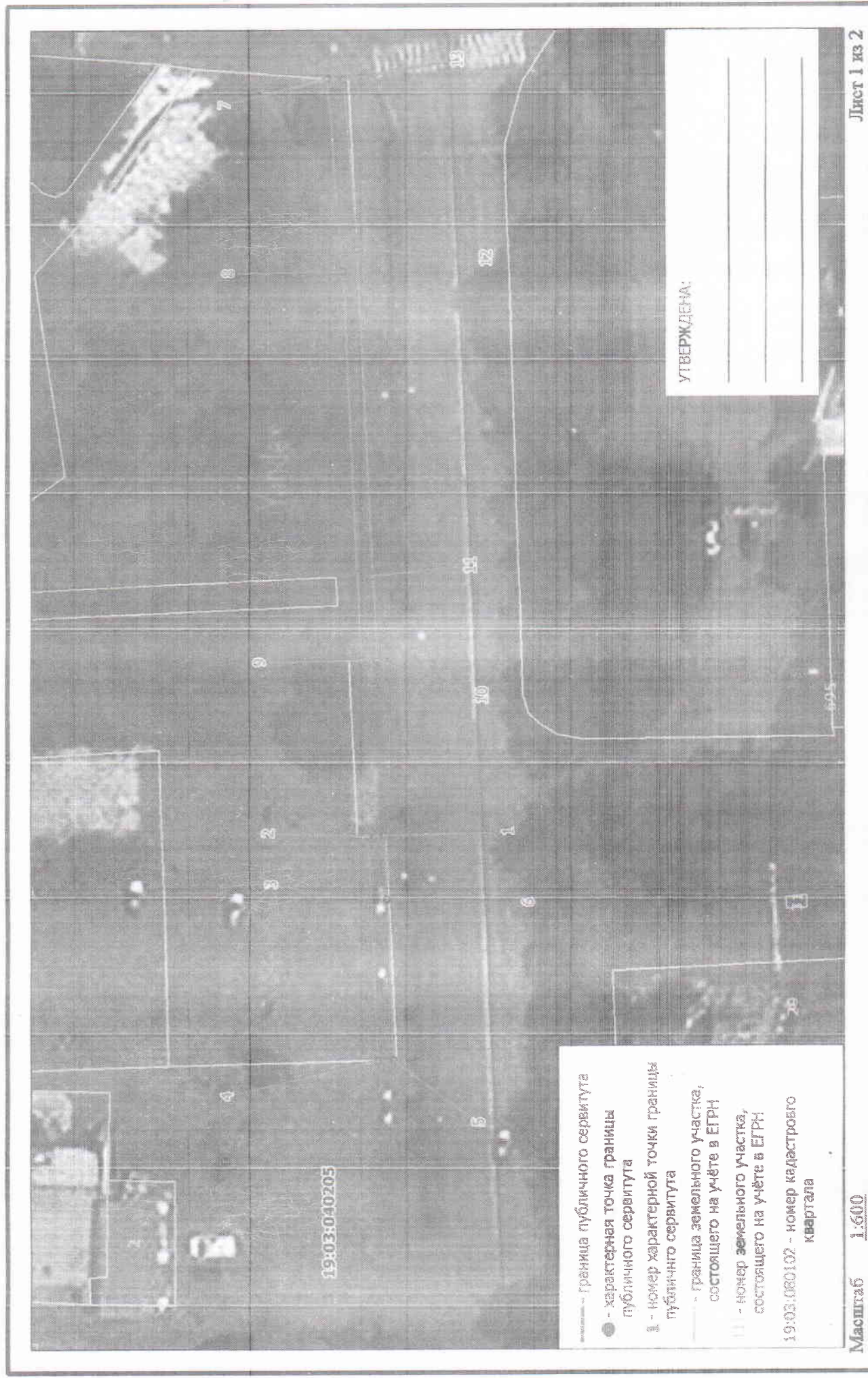
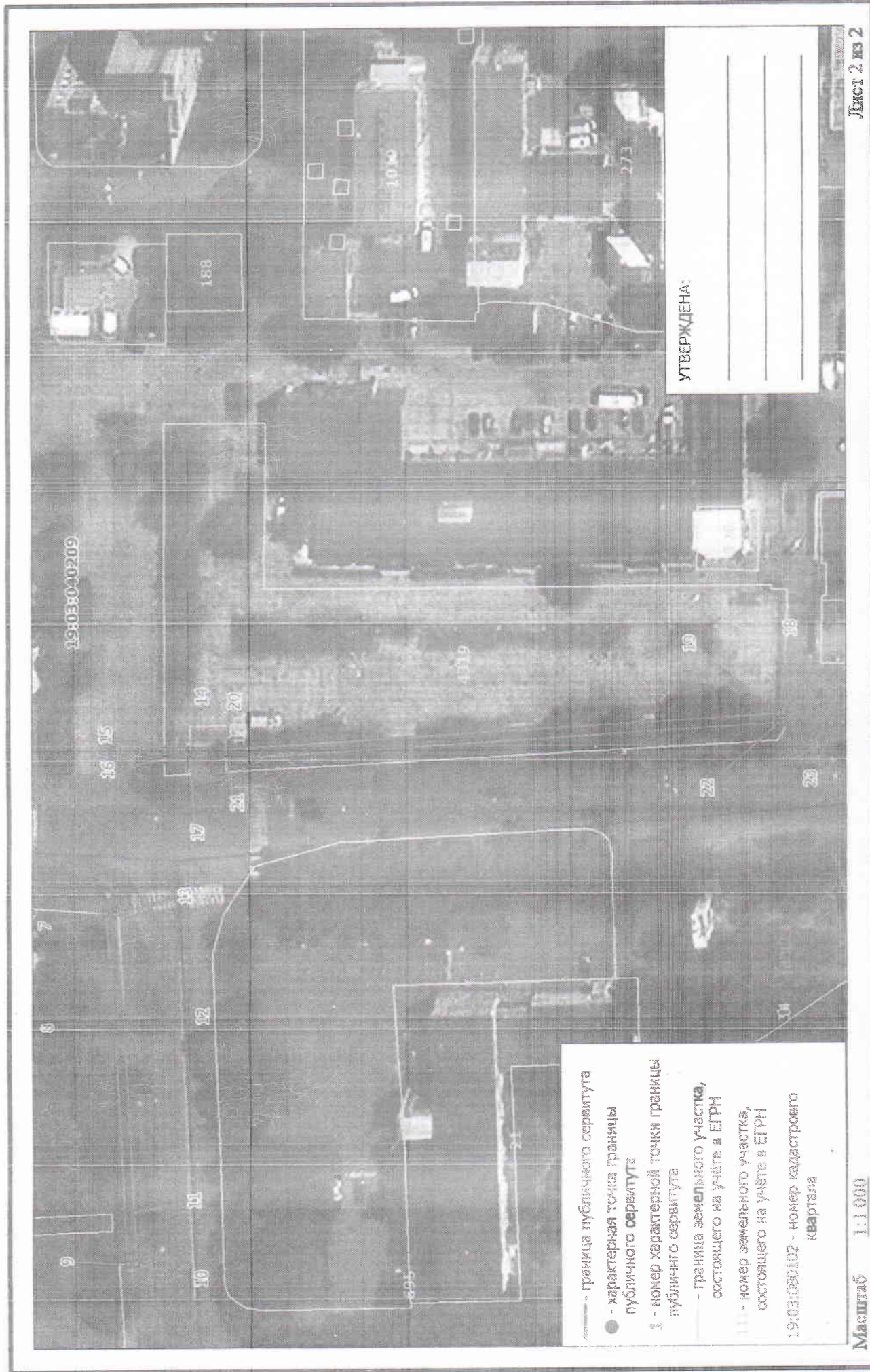

УТВЕРЖДЕНО:

КАТАЛОГ КООРДИНАТ
границ публичного сервитута

Номер точки	Название точки	Дирекцион- ные углы	Расстояние (м)	Координаты	
				X	Y
Контур 1					
1	1-2	355 59 44	2.00	344677.76 0	202083.49 0
2	2-3	266 36 29	7.94	344679.76 0	202083.35 0
3	3-4	266 28 13	19.82	344679.29 0	202075.42 0
4	4-5	177 25 24	2.00	344678.07 0	202055.64 0
5	5-6	86 28 33	19.85	344676.07 0	202055.73 0
6	6-7	84 40 16	101.97	344677.29 0	202075.54 0
Контур 2					
7	7-8	264 18 4	24.07	344686.76 0	202177.07 0
8	8-9	266 5 41	48.16	344684.37 0	202153.12 0
9	9-10	176 12 19	1.96	344681.09 0	202105.07 0
10	10-11	86 5 53	10.43	344679.13 0	202105.20 0
11	11-12	86 1 42	40.43	344679.84 0	202115.61 0
12	12-13	84 19 18	21.12	344682.64 0	202155.94 0
13	13-14	113 31 33	37.45	344684.73 0	202176.96 0
Контур 3					
14	14-15	358 55 59	5.37	344669.78 0	202211.30 0
15	15-16	268 51 15	2.00	344675.15 0	202211.20 0
16	16-17	178 56 13	5.39	344675.11 0	202209.20 0

17	17-18	174 50 22	123.30	344669.72 0	202209.30 0
Контур 4					
18	18-19	356 39 41	1.20	344546.92 0	202220.39 0
19	19-20	355 34 12	114.71	344548.12 0	202220.32 0
20	20-21	265 58 32	1.99	344662.49 0	202211.46 0
21	21-22	175 34 30	114.71	344662.35 0	202209.47 0
22	22-23	176 43 46	1.05	344547.98 0	202218.32 0
23	23-1	314 7 28	187.91	344546.93 0	202218.38 0

Площадь публичного сервитута S = 440 кв. м.

Периметр публичного сервитута P = 894.83 м.

Перечень земельных участков, в отношении которых устанавливается публичный сервитут

Площадь части ЗУ в отношении которой устанавливается сервитут	Кадастровый номер земельного участка	Адрес земельного участка
197,4 кв. м.	19:03:040205:6385	Российская Федерация, Республика Хакасия, Городской Округ Город Саяногорск, Город Саяногорск. Микрорайон Заводской, 6Б
242,5 кв. м.	19:03:040209:4319	Российская Федерация, Республика Хакасия, городской округ город Саяногорск, город Саяногорск, микрорайон Енисейский, 31Б

л. № 46

Схема расположения границы публичного сервитута на кадастровом плане территории

Объект, для которого устанавливается публичный сервитут: КЛ-6 кв ГПП-1 ф.01-01 ТП 1-22-2

Местоположение: республика Хакасия, г. Саяногорск



КАТАЛОГ КООРДИНАТ
границ публичного сервитута

Номер точки	Название точки	Дирекцион- ные углы	Расстояние (м)	Координаты		
				X	Y	
Контур 1						
1	1-2	215 3 9	12.36	344852.03 0	201998.10 0	
2	2-3	268 1 33	38.61	344841.91 0	201991.00 0	
3	3-4	254 45 16	10.46	344840.58 0	201952.41 0	
4	4-5	271 3 57	12.36	344837.83 0	201942.32 0	
5	5-6	293 46 1	3.57	344838.06 0	201929.96 0	
6	6-7	180 0 0	0.06	344839.50 0	201926.69 0	
7	7-8	147 40 49	1.16	344839.44 0	201926.69 0	
8	8-9	146 14 40	2.43	344838.46 0	201927.31 0	
9	9-10	113 50 19	0.94	344836.44 0	201928.66 0	
10	10-11	91 0 37	13.04	344836.06 0	201929.52 0	
11	11-12	74 50 25	10.52	344835.83 0	201942.56 0	
12	12-13	88 0 21	39.37	344838.58 0	201952.71 0	
13	13-14	35 4 50	5.83	344839.95 0	201992.06 0	
14	14-15	17 59 45	1.65	344844.72 0	201995.41 0	
15	15-16	18 3 37	2.42	344846.29 0	201995.92 0	
16	16-17	20 0 29	1.96	344848.59 0	201996.67 0	
17	17-18	37 34 32	30.04	344850.43 0	201997.34 0	

Контур 2

18	18-19	257 20 33	2.42	344874.24 0	202015.66 0
19	19-20	215 2 24	12.71	344873.71 0	202013.30 0
20	20-21	86 38 0	2.04	344863.30 0	202006.00 0
21	21-22	35 16 4	12.59	344863.42 0	202008.04 0
22	22-23	86 12 36	40.85	344873.70 0	202015.31 0

Контур 3

23	23-24	357 27 18	0.90	344876.40 0	202056.07 0
24	24-25	266 34 34	1.17	344877.30 0	202056.03 0
25	25-26	267 38 11	11.64	344877.23 0	202054.86 0
26	26-27	139 16 38	2.56	344876.75 0	202043.23 0
27	27-28	87 36 33	10.07	344874.81 0	202044.90 0
28	28-29	86 45 37	1.06	344875.23 0	202054.96 0
29	29-30	22 43 58	65.11	344875.29 0	202056.02 0

Контур 4

30	30-31	275 43 54	2.70	344935.34 0	202081.18 0
31	31-32	177 9 57	2.02	344935.61 0	202078.49 0
32	32-33	94 53 56	0.35	344933.59 0	202078.59 0
33	33-34	186 53 11	2.09	344933.56 0	202078.94 0
34	34-35	176 59 13	0.19	344931.49 0	202078.69 0
35	35-36	270 0 0	0.03	344931.30 0	202078.70 0
36	36-37	186 51 13	8.38	344931.30 0	202078.67 0

37	37-38	177 40 7	30.49	344922.98 0	202077.67 0
38	38-39	87 13 47	1.86	344892.52 0	202078.91 0
39	39-40	85 36 4	0.13	344892.61 0	202080.77 0
40	40-41	357 40 25	30.30	344892.62 0	202080.90 0
41	41-42	177 39 57	42.24	344922.90 0	202079.67 0

Контур 5

38	38-39	87 13 47	1.86	344892.52 0	202078.91 0
39	39-40	85 36 4	0.13	344892.61 0	202080.77 0
40	40-41	357 40 25	30.30	344892.62 0	202080.90 0
42	42-43	273 26 1	2.00	344880.70 0	202081.39 0
43	43-44	188 43 34	2.18	344880.82 0	202079.39 0
44	44-45	266 35 36	19.35	344878.67 0	202079.06 0
45	45-46	176 16 51	2.00	344877.52 0	202059.74 0
46	46-47	86 34 44	20.95	344875.52 0	202059.87 0
47	47-1	253 20 29	86.30	344876.77 0	202080.78 0

Площадь публичного сервитута $S = 349$ кв. м.

Периметр публичного сервитута $P = 603.46$ м.

Перечень земельных участков, в отношении которых устанавливается публичный сервитут

Площадь части ЗУ в отношении которой устанавливается сервитут	Кадастровый номер земельного участка	Адрес земельного участка
110,9 кв. м.	19:03:040205:5747	Республика Хакасия, г. Саяногорск, Заводской мкрн., 2
70 кв. м.	19:03:040205:5737	Республика Хакасия, г. Саяногорск, Заводской мкрн., 1
167,6 кв. м.	19:03:040205:5748	Республика Хакасия, г. Саяногорск, мкр. Заводской, 5

Схема расположения границ публичного сервитута на кадастровом плане территории

Объект, для которого устанавливается публичный сервитут: КЛ-6 кВ от ТП-01-34-01 до ТП-01-34-02

Местоположение: Республика Хакасия, г. Саяногорск

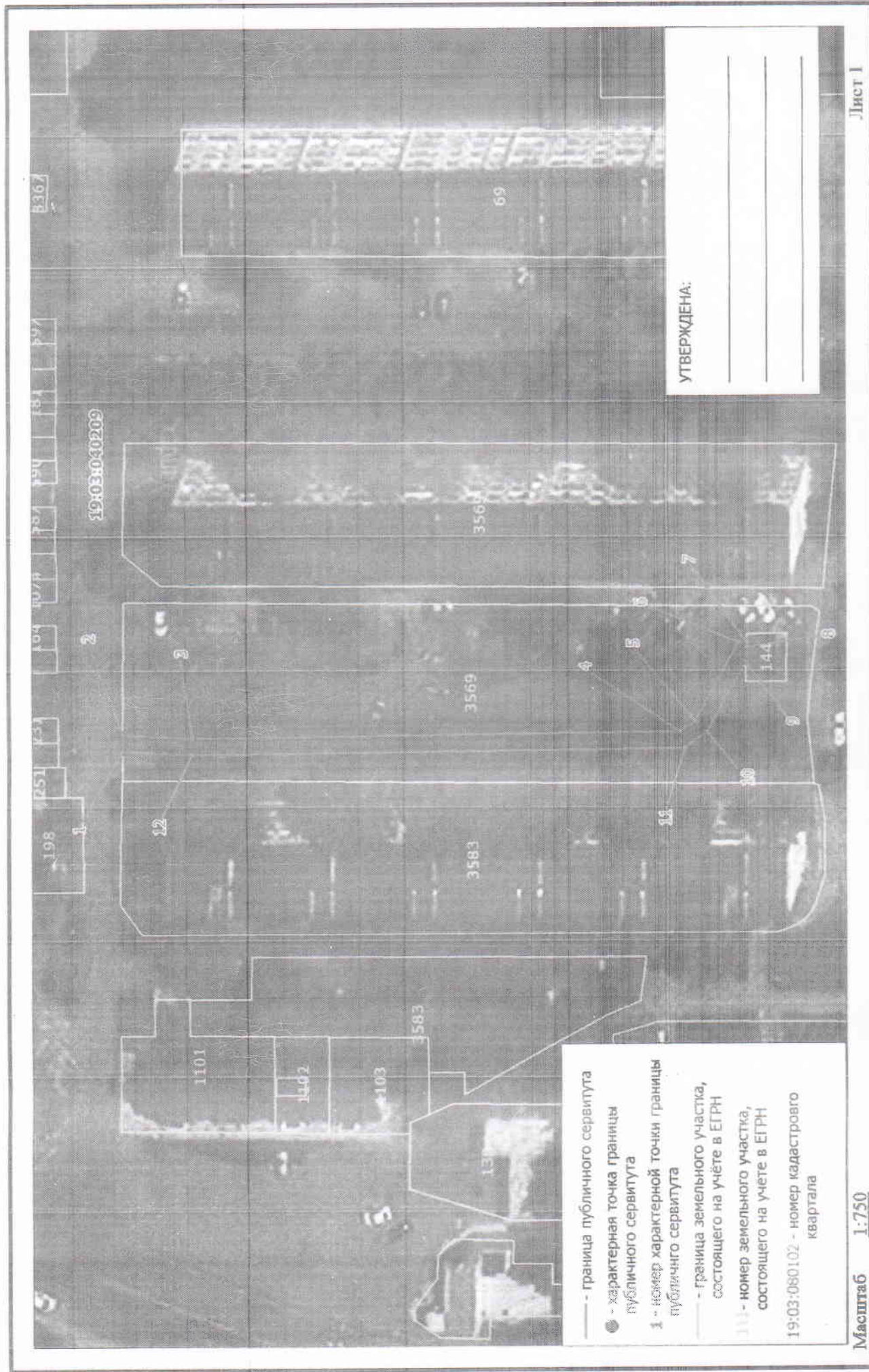

КАТАЛОГ КООРДИНАТ
границ публичного сервитута

Номер точки	Название точки	Дирекционные углы	Расстояние (м)	Координаты	
				X	Y
1	1-2	89 32 29	2.50	344917.22 0	202309.10 0
2	2-3	181 45 12	10.79	344917.24 0	202311.60 0
3	3-4	178 17 26	75.76	344906.46 0	202311.27 0
4	4-5	145 9 15	2.89	344830.73 0	202313.53 0
5	5-6	118 1 28	14.05	344828.36 0	202315.18 0
6	6-7	178 36 50	1.24	344821.76 0	202327.58 0
7	7-8	270 42 58	0.80	344820.52 0	202327.61 0
8	8-9	270 45 2	2.29	344820.53 0	202326.81 0
9	9-10	298 2 24	12.51	344820.56 0	202324.52 0
10	10-11	324 59 48	4.24	344826.44 0	202313.48 0
11	11-12	358 17 38	76.58	344829.91 0	202311.05 0
12	12-1	1 45 23	10.77	344906.46 0	202308.77 0

Площадь публичного сервитута S = 261 кв. м.

Периметр публичного сервитута P = 214.42 м.

Перечень земельных участков, в отношении которых устанавливается публичный сервитут

Кадастровый номер земельного участка	Адрес земельного участка
19:03:040209:3569	Республика Хакасия, г. Саяногорск, Енисейский микрорайон. 14

Схема расположения границ публичного сервитута на кадастровом плане территории

Объект, для которого устанавливается публичный сервитут: КЛ-6 кв от ТП 01-02-08 до ТП 01-02-20

Местоположение: Республика Хакасия, г. Саяногорск

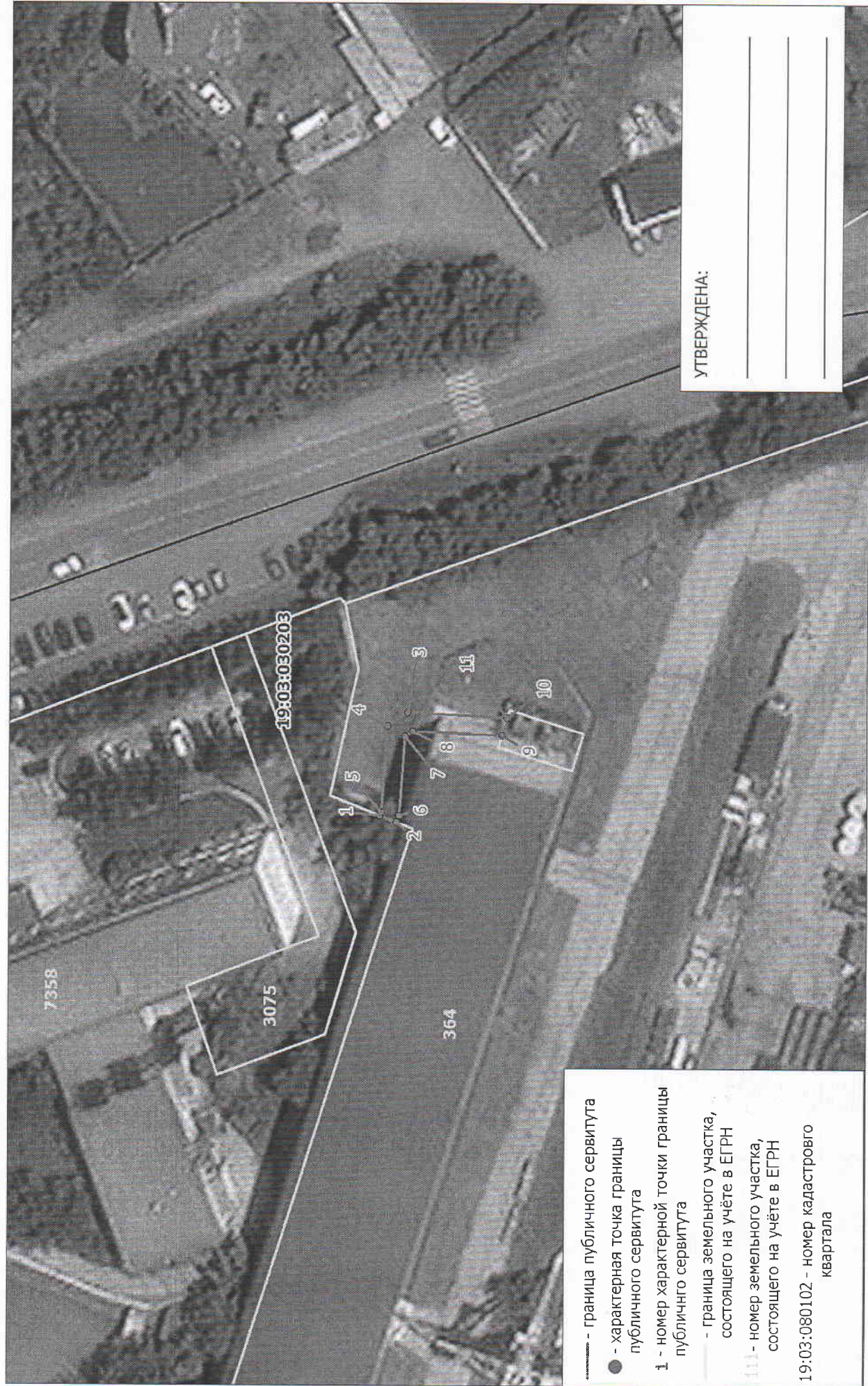

КАТАЛОГ КООРДИНАТ

границ публичного сервитута

Номер точки	Название точки	Дирекционные углы	Расстояние (м)	Координаты	
				X	Y
1	1-2	200 6 1	2,50	343217,41 0	202849,41 0
2	2-3	94 28 48	15,11	343215,06 0	202848,55 0
3	3-4	325 9 2	3,29	343213,88 0	202863,61 0
4	4-5	273 17 23	11,85	343216,58 0	202861,73 0
5	5-6	190 3 38	2,52	343217,26 0	202849,90 0
6	6-7	93 15 9	10,93	343214,78 0	202849,46 0
7	7-8	145 18 17	1,26	343214,16 0	202860,37 0
8	8-9	181 37 23	12,35	343213,12 0	202861,09 0
9	9-10	106 33 4	2,60	343200,77 0	202860,74 0
10	10-11	0 0 0	0,19	343200,03 0	202863,23 0
11	11-1	321 12 8	22,06	343200,22 0	202863,23 0

Площадь публичного сервитута $S = 69$ кв. м.

Перечень земельных участков, в отношении которых устанавливается публичный сервитут

Кадастровый номер земельного участка	Адрес земельного участка
19:03:030203:364	Республика Хакасия, г Саяногорск, ул Транспортная, 1Б

Исполняющий обязанности
Управляющего делами
Администрации муниципального
образования г.Саяногорск

С.Н. Рудко